Procès Verbal

Sujet : **Réunion mensuelle**	Date : **16/01/2024** Heure: **20h30** Lieu : **Gymnase école Sainte-Thérèse**

Participants :Vincent ZIMMERMANN, Fanny LAMBERT, Aline LETZELTER, Mouna JEMLI, Juliette ADAM-PERARNAU, Anthony BITEZNIK, Emilie LEONARD-WOELLER, Fabienne MILLIERE, Adeline AUBRIAT, Iulia COVACI, Tiffany DEMMERLE et Ainara DOMINGUEZ.

Editeur : **Ainara DOMINGUEZ**	Distribution : **Sur le site internet de l'APE** https://apestetherese.fr/documents/#comptes-rendus

Ordre du jour :

1. **Projets 2023/2024**
2. **Conseil d'école : maternelle et élémentaire**
3. **Temps d'échange: informations et questions diverses**

1. Projets 2023/2024

❖ Calendrier prévisionnel :

Projet/Action	Chef(s) de projet	Date/Heure	Lieu	Statut
Étiquettes A-Qui-S	Tiffany Demmerlé	Partenariat pluri-annuel	École Jean Morette École Sainte-Thérèse	En cours
Vide-dressing/Bourse aux livres	Tiffany Demmerlé	15/10/2023 9h - 16h	Gymnase École Sainte-Thérèse	Réalisé
Goûter Course Longue (Fruits)	Tiffany Demmerlé	19/10/2023 Matin	Parc Jean-Marie Pelt	Réalisé
Reportage Cantine	Tiffany Demmerlé Annaïg Haute	**A définir selon accord de la Mairie**	Mairie / Restaurants scolaires des écoles	En attente
Dimanche jeux de société	-	Nov-Déc-Janv	Gymnase École Sainte-Thérèse	Non mis en place
Bourse aux jouets / Marché de Noël	Iulia Covaci Fanny Lambert Ainara Dominguez Juliette Adam Mouna Jimli Vincent Zimmermann Emilie Leonard-Woeller Tiffany Demmerlé	15/12/2023 De 16h30 à 20h30	Gymnase + Cour École Sainte-Thérèse	Réalisé
Furoshiki	Iulia Covaci Fanny Lambert	15/12/2023 De 16h30 à 20h30	Préau Cour École Sainte-Thérèse	Réalisé
55 ans de l'APE	**A définir**	11/12/2023	**A définir**	En attente
Après-midi jeux de société + Loto	Tiffany Demmerlé Iulia Covaci	03/02/2024	Gymnase École Sainte-Thérèse	En cours
Chocolats Pâques	Tiffany Demmerlé	Fév-Mars 2024	-	En cours
Chasse aux oeufs	**A définir**	Mars 2024	**A définir**	En attente
Course de Pâques	**A définir**	Mars 2024	**A définir**	En attente
Vide-dressing	**A définir**	Avril 2024	**A définir**	En attente
Récréalivres élémentaire	Ainara Dominguez Iulia Covaci Emilie Leonard-Woeller Laurianne Kieffer Tiffany Demmerlé	2nd semestre	École Sainte-Thérèse	En attente
Récréalivres maternelle	Jerôme Woeller	2nd semestre	École Jean Morette	En attente
Souvenirs maternelle	**A définir**	2nd semestre	École Jean Morette	En attente
Fournitures scolaires	Adeline Aubriat Emilie Léonard-Woeller	2nd semestre	PAGE B Jouy-aux-Arches	En attente
Boîte à Livres	Tiffany Demmerlé	15/06/2024	Rue Lançon École Sainte-Thérèse	Annulée – à intégrer dans le projet de végétalisation de l'école
Kermesse	**5 pôles à définir**	15/06/2024	École Sainte-Thérèse	En cours
Boum des CM2	Tiffany Demmerlé Iulia Covaci	28/06/2024 de 18h30 à 21h	Salle périscolaire du bas École Sainte-Thérèse	En attente

❖ **Point de situation/détails :**

- **Bourse aux Jouets / Marché de Noël**

Chefs de projet : Nathalie Gimonet,Iulia Covaci, Fanny Lambert, Ainara Dominguez, Juliette Adam, Mouna Jimli, Vincent Zimmermann, Emilie Leonard-Woeller et Tiffany Demmerlé.
Date : 15/12/2023 de 16h30 à 20h30
Lieu : Cour + Gymnase École Sainte-Thérèse
Principe : Vente d'objets réalisés par les élèves de certaines classes au profit de leur classe et ou de parents au profit de l'APE + vente d'emplacement dans le gymnase pour vente de jouets.

Un très bon moment de convivialité avec beaucoup de monde présent.

Bilan financier : **+ 1 327,48 €**

Deuxième édition programmée : vendredi 13 décembre 2024

- **Loto**

Chefs de projet : Iulia Covaci, Tiffany Demmerlé
Date : samedi 3 février
Lieu : Gymnase École Sainte-Thérèse
Principe : Après-midi jeux de société avec Lisica Concept suivi d'un loto

Demande de mise à disposition des locaux + demande de matériel avec sono adressée à la Mairie le 03/01/2024.
En attente de retour.

Lisica Concept confirme sa venue de 14h à 16h.

Loto à destination des enfants, à faire :
>> recherche de lots « enfants » types goodies, jeux de société, lots de pêche à la ligne, carton de jeux kermesse…
>> matériel (carton+chiffres)
>> animation (revoir avec Mme Gimonet)
>> affiche / flyers à créer pour communication avec APE, logo ville de Metz et Lisica Concept puis création de l'évènement sur Facebook une fois affiche créée + communication via One

- **Fournitures scolaires**

Chefs de projet : Adeline Aubriat et Emilie Léonard-Woeller
Date : Printemps 2024
Lieu : Retrait Page B – Jouy aux Arches
Principe : Proposer l'achat de tout ou partie des fournitures scolaires du CP au CM2 auprès de Page B, 2 € de frais de gestion par commande.

En attente des listes définitives des fournitures scolaires pour chaque niveau.

- **Action chocolat**

Chef de projet : Tiffany Demmerlé
Date : Livraison avant Pâques 2024
Lieu : Domicile de Tiffany Demmerlé comme l'année dernière
Principe : Vente de chocolats de Pâques de la chocolaterie alsacienne Daniel Stoffel en ligne

Code action : **84585QC**
Date limite de commande : 21/02/2024
Livraison semaine du 18/03/2024

Liens utiles :

https://www.action-chocolat.fr/participant indiquer votre adresse mail puis le code action 84585QC

www.actionds.fr/84585qc

Catalogue :
https://www.action-chocolat.fr/medias/actions/2/documents/file-DS-CATALOGUE-PAQUES24_2%20WEB%20PAGES.pdf

- **Partenariat A-Qui-S**

Versement de **107.98 €** soit 15 % du montant des commandes passées du 13 avril 2023 au 31 décembre 2023.

Rappel du principe :
Partenariat avec A-qui-S actif en utilisant le code **MET2967**vous bénéficiez de réduction. Code qui peut être communiqué à la famille, aux amis, aux collègues, etc.

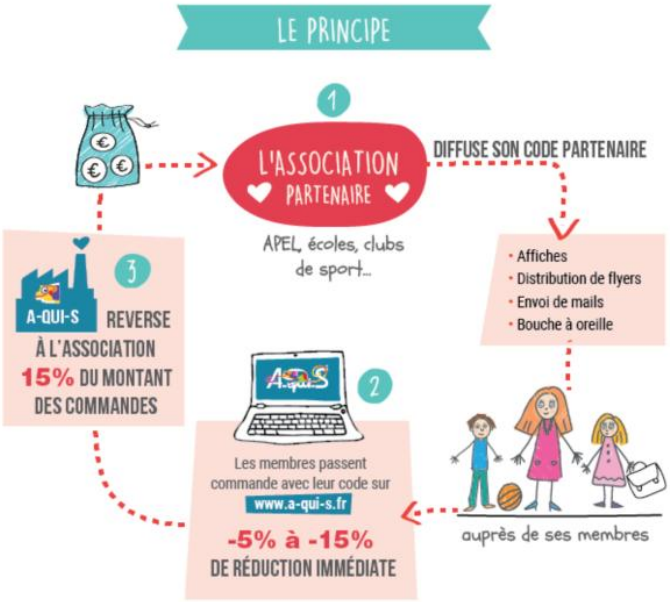

Après s'être inscrit comme association partenaire (gratuit et sans engagement); chaque commande passée, en référence à l'association, fait bénéficier au client **5% à 15% de réduction immédiate** aux familles et crédite le compte de l'association de **15%** du montant de la commande. Le reversement financier se fait par chèque bancaire à l'ordre de l'association partenaire 2 fois par an.

- **Kermesse**

La date est fixée le **samedi 15 juin 2024** avec éventuellement vente de gâteaux et boissons le vendredi après-midi en parallèle des spectacles prévus.

Le thème de la Kermesse sera les Jeux Olympiques.

Rôles et missions à définir
- Pôle buvette/restauration (Fanny LAMBERT,Anthony BITEZNIK, Emilie LEONARD-WOELLER, Adeline AUBRIAT, Lucas METZINGER,Iulia COVACI et Tiffany DEMMERLE)
- Pôle logistique/trésorerie (Iulia COVACI et Tiffany DEMMERLE)
- Pôle jeux/animation (Fabienne MILLIERE, Aline LETZELTER, Mouna JEMLI, Ainara DOMINGUEZ,Iulia COVACI et Tiffany DEMMERLE)
- Pôle communication (Vincent ZIMMERMANN, Juliette ADAM-PERARNAU, Iulia COVACI et Tiffany DEMMERLE)

Créations de groupes WhatsApp pour chaque pôle et 1 groupe Kermesse

Demande de convention pour la mise à disposition des locaux et du matériel a été effectuée
>> accord pour les locaux
>> en attente de réponse pour le matériel (avril-mai)

Vous souhaitez participer, un peu, beaucoup, intensément ?
Rejoignez l'aventure !
-> mail à president@apestetherese.fr

2. Conseil d'école

Maternelle
Date : semaine du 20 au 23/02/2024

Points école :
- interrogations des parents sur utilisation des écrans (temps d'écran, contenus).
- point sieste : discussion sur le lieu.

Points Mairie :
- Brises vues dans les toilettes du bas et dans la classe de Mme Laporte.
- Travaux sécurité et handicap >>rien n'a été fait>> un courrier va être préparé par Iulia COVACI.
- Questions sur le déneigement aux abords des écoles
- Point sur l'embauche des ATSEM et le personnel de cantine
- Point sieste : discussion sur le lieu

Élémentaire
Date : 20/02/2024

Points mairie
- Questions sur le déneigement aux abords des écoles
- Problèmes aux abords de la rue Lançon (stationnement anarchique)
    - Nous attirons une nouvelle fois votre attention sur le stationnement anarchique sur les trottoirs du côté de la rue Lançon rendant la situation dangereuse pour les piétons ainsi que pour le passage des poussettes et personnes à mobilité réduite devant se déporter sur la route. Les vélos en subissent les conséquences directes. Le passage sur les trottoirs déjà étroits devient donc impossible.

- L'APE demande une sécurisation rapide aux horaires d'entrée et sortie de l'école par une mise en place éventuelle d'une « piétonisation » de la rue Lançon à l'instar de ce qui est effectué sur la métropole du Grand Nancy

- Rangements Vélos/Trottinettes
  - **Entrée/sortie rue Lançon :** comme évoqué lors des précédents conseils d'école, l'APE demande que les râteliers présents soient fixés au sol et que des nouveaux pour vélos et trottinettes soient mis en place pour les élèves et les enseignants en nombre suffisant (manque de place, les vélos jonchent le sol, problème de sécurité).
  - **Entrée/sortie rue du XXème CA. :** comme évoqué lors des précédents conseils d'école, l'APE demande des supports pour vélos et trottinettes afin de répondre au besoin urgent des familles dont les enfants sortent rue du XXème Corps et doivent récupérer leur matériel rue Lançon en s'y rendant par les trottoirs autour de l'école et ce pour respecter les consignes de sécurité de l'école.
- Reportage cantine >>pas de retour
- Points handicap >>pas de retour>>un courrier va être préparé par Iulia COVACI
  - L'APE demande l'installation de toilettes PMR pour enfants et adultes ainsi que l'installation d'une table de change pour enfant à mobilité réduite dans un lieu qui permette d'être à la discrétion de la vue des autres enfants et adultes.

  A savoir que les toilettes PMR adultes actuelles ne remplissent pas le cahier des charges de toilettes adaptées.
  - La passerelle PMR du côté des classes de CP doit faire l'objet d'une sécurisation. Risque de chute important pour les enfants valides.
  - La passerelle extérieure permettant le passage d'un bâtiment à l'autre est non abritée et les portes pour y accéder ne sont pas adaptées.
  - Au niveau du gymnase, deux portes coupe-feu bloquent l'accès aux toilettes PMR et à l'ascenseur.
  - Peut on finir d'adapter le bâtiment au maximum afin qu'il soit aux normes selon la loi du 11 février 2005 ?

  (Ce qui n'est déjà pas possible puisque les sous-sols et deuxième étage ne sont pas accessibles)
- Travaux dans la classe de Mme Dupuy Muszumanski suite dégât des eaux
- Organisation entre la sortie de classe à 16h30 et prise en charge de l'aide aux devoirs ? (appel, modalités, personnes référentes pour chaque groupe…)

3. Informations/questions diverses

- Mme Petit remplace Mme Desvernes qui reste au pôle éducation mais en tant que référente de territoire éducatif sur les secteurs de Bellecroix et Hauts de Vallières.

- Paris 2024 – Jeux Paralympiques :

Dans le cadre des jeux olympiques et du dispositif « Ma classe aux jeux », l'école Sainte Thérèse a été retenue et a obtenu 30 places **pour assister, à Paris, au stade de France, le lundi 2 septembre 2024 aux jeux Paralympiques d'athlétisme.**
L'école a fait le choix **d'attribuer ces places aux futurs élèves de CM2 de l'année scolaire 2024-2025.**
Les places dans le stade sont offertes, le transport (train - RER) et les repas ne sont pas pris en charge.
Une aide financière auprès de divers partenaires est sollicitée. L'école espère ainsi obtenir des subventions afin de diminuer le montant de la participation par famille (**coût de la journée estimé à environ 80 euros**).
M. Logé est le responsable et l'organisateur de ce projet.
Afin de préparer au mieux cette journée, les élèves devront s'investir durant le premier semestre 2024 aux côtés de M. Logé (travail en commun sur le thème des jeux, lectures, courriers à rédiger, conférence à organiser, partenaires à trouver, actions à mener …) pour que cette journée clôture un projet pédagogique, motivant et instructif.
Un tirage au sort sera effectué pour sélectionner les participants.
M. Logé et 3 autres adultes accompagneront les élèves.
Date limite de réponse : 22/01/2024

- Une aide ponctuelle pour un projet culturel, artistique ou sportif peut éventuellement être attribuée aux enseignants qui en font la demande, selon le budget disponible, et après étude de la demande écrite motivée précisant l'objet du projet, le nombre d'élèves concerné et leur classe, ainsi que le montant attendu et dans quel but (achat de matériel sportif, déguisement, etc.)

❖ Planning des réunions

Prochaine réunion :**mardi 13février 2024 à 20h30 dans le Gymnase de l'école Sainte-Thérèse**

Calendrier prévisionnel : 19/03/2024, 16/04/2024, 14/05/2024, 11/06/2024 et 02/07/2024.

L'ordre du jour étant épuisé, la séance est levée.